

ELEWACJA POŁUDNIOWO-ZACHODNIA

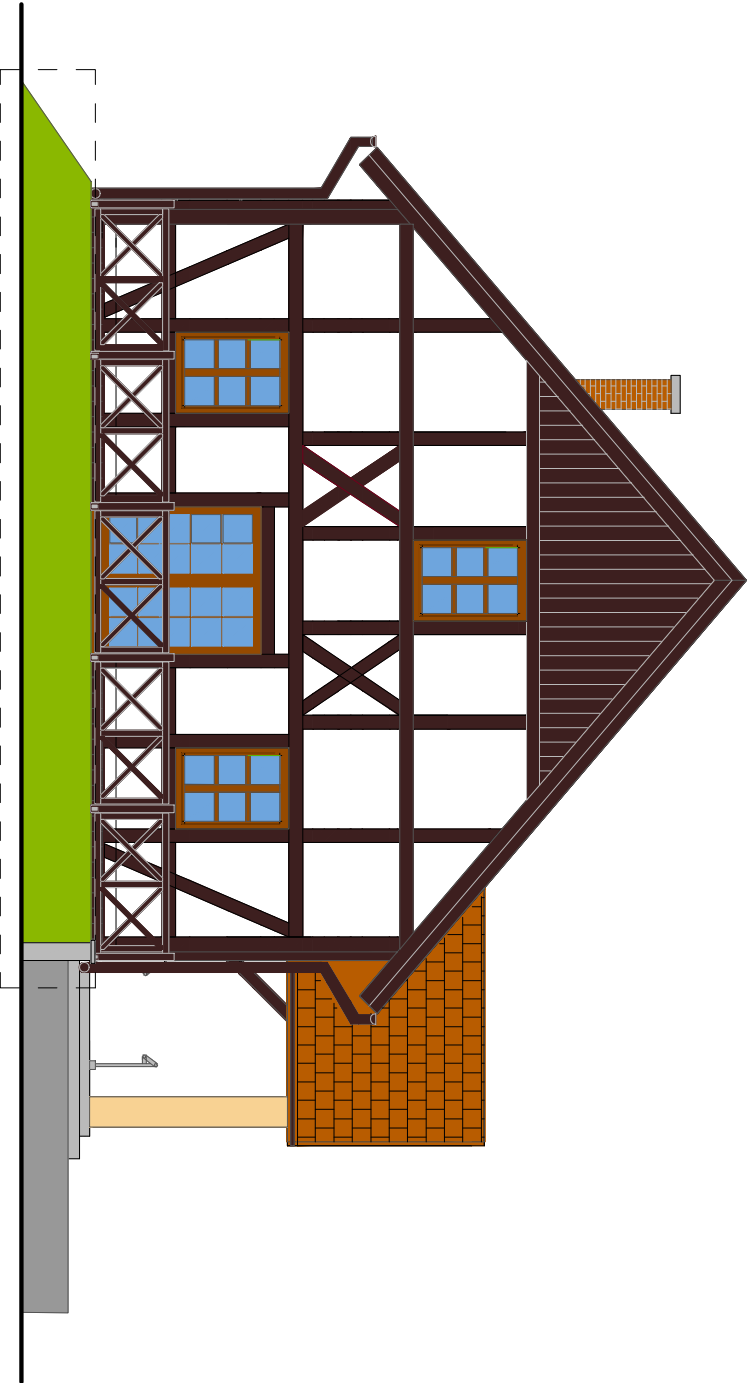

ELEWACJA POŁUDNIOWO-WSCHODNIA

Oświadczam, że zmiany zaznaczone linią " - - - - - " na rysunku oraz podziały okien na sześć pól są nieistotnym odstąpieniem od zatwierdzonego projektu budowlanego, na który wydano pozwolenie na budowę - podstawa prawna - art. 36a ust. 5, 6 ustawy z dnia 7 lipca 1994 r. Prawo budowlane (t.j. Dz.U.2017,poz.1332).

dnia 16.02.2018r. , podpis projektanta:

Rysunek zamienny

FIRMA PROJEKTOWO–BUDOWLANA		mgr inż. Cezary Sinycz ul. Dr. Maja 1 83-200 Staregrod Gdańsk tel./fax 68 56 222 39 biuro-ognik@wp.pl	
mgr inż. Cezary Sinycz		Projekt świątyni wsielskiej w miejscowości Radostaw gmina Sławno dz. 160/3 obr.Radostaw	
TEMAT:		Elewacje pd.-zach i pd.-wsch.	
Treść rysunku		-rys.zamienny	
Projektowała:		mgr inż. arch. Maria Landowka	
Sprawdziła:		mgr inż. arch. Alina Pudzimec-Jabłocka	
Opracował:		mgr inż.Cezary Sinycz	
16.02.2018r		PBW	
		Rys.7	